



FREGUESIA DA PRAIA DO ALMOXARIFE

512070415

Estrada Nova

9900-451 Praia do Almocharife

Freguesia da Praia do Almocharife

Documentos Previsionais

2026



FREGUESIA DA PRAIA DO ALMOJARIFE

512070415

Estrada Nova

9900-451 Praia do Almojarife

Índice

1. Documentos Previsionais.....	Página 1
2. Princípios Orçamentais.....	Página 2
3. Regras e Critérios Previsionais.....	Página 3
4. Caracterização da Entidade.....	Página 4
5. Introdução ao Orçamento.....	Página 5
6. Resumo Orçamento Inicial de Receita.....	Página 6
7. Orçamento Inicial de Receita.....	Página 7
8. Orçamento Inicial de Receita - SNCAP.....	Página 10
9. Resumo Orçamento Inicial de Despesa.....	Página 12
10. Resumo Despesa - Orgânicas.....	Página 13
11. Orçamento Inicial de Despesa.....	Página 14
12. Orçamento Inicial de Despesa / PPI.....	Página 17
13. Orçamento Inicial de Despesa - SNCAP.....	Página 18
14. Orçamento Plurianual.....	Página 19
15. Plano Plurianual de Investimentos Inicial.....	Página 22
16. RH - Mapa de Pessoal.....	Página 23
17. Assinaturas de Aprovação.....	Página 24



FREGUESIA DA PRAIA DO ALMOXARIFE

512070415

Estrada Nova

9900-451 Praia do Almoхарife

DOCUMENTOS PREVISIONAIS PARA O ANO FINANCEIRO 2026

Os documentos previsionais para o ano financeiro de 2026, foram elaborados respeitando os princípios orçamentais e regras previsionais enunciados pelo DL 192/2015 de 11 de Setembro (SNC-AP), que remete para o ponto 3.1 e 3.3 do DL 54-A/99 de Fevereiro, pelas disposições relevantes das leis 75/2013 de 12 de Setembro e 73/2013 de 3 de Setembro e pelas estruturas de classificador económico da receita e da despesa previstas no DL 26/2002 de 14 de Fevereiro.



FREGUESIA DA PRAIA DO ALMOXARIFE

512070415

Estrada Nova

9900-451 Praia do Almoхарife

PRINCÍPIOS ORÇAMENTAIS

Na elaboração dos documentos previsionais, a Junta de Freguesia teve em linha de conta o respeito pelos seguintes princípios orçamentais:

Princípio da independência, segundo o qual a elaboração, aprovação e execução do orçamento das autarquias locais é independente do Orçamento do Estado;

Princípio da anualidade, segundo o qual os montantes previstos no orçamento são anuais, coincidindo o ano económico com o ano civil;

Princípio da unidade, segundo o qual o orçamento das autarquias locais é único;

Princípio da universalidade, segundo o qual o orçamento compreende todas as despesas e receitas;

Princípio do equilíbrio, segundo o qual o orçamento prevê os recursos necessários para cobrir todas as despesas, e as receitas correntes devem ser pelo menos iguais às despesas correntes;

Princípio da especificação, segundo o qual o orçamento discrimina suficientemente todas as despesas e receitas nele previstas;

Princípio da não consignação, segundo o qual o produto de quaisquer receitas não pode ser afeto à cobertura de determinadas despesas, salvo quando essa afetação for permitida por lei;

Princípio da não compensação, segundo o qual todas as despesas e receitas são inscritas pela sua importância integral, sem deduções de qualquer natureza.



FREGUESIA DA PRAIA DO ALMOXARIFE

512070415

Estrada Nova

9900-451 Praia do Almoхарife

REGRAS E CRITÉRIOS PREVISIONAIS

Na elaboração dos documentos previsionais para o ano 2026, a Junta de Freguesia teve em linha de conta as seguintes regras e critérios previsionais:

Receitas de impostos, taxas e tarifas. As importâncias relativas aos impostos, taxas e tarifas inscritas no orçamento não ultrapassam a média aritmética simples das cobranças efetuadas nos últimos 24 meses que precedem o mês da sua elaboração;

Receitas de transferências correntes. As importâncias relativas às transferências correntes e de capital foram consideradas no orçamento em conformidade com a efetiva atribuição pela entidade competente e as participações no orçamento de estado, relativas a transferências financeiras, a título de repartição dos recursos públicos, são as constantes do respetivo orçamento de estado;

Receitas dos outros capítulos. Os restantes capítulos de receita foram calculados tendo em conta as médias anteriores e as expectativas para o ano 2026;

Despesas de pessoal. As importâncias previstas para despesas com pessoal tiveram em conta o pessoal do quadro (por tempo indeterminado ou a termo) e os lugares para ingresso aprovados no mapa de pessoal;

Remuneração do pessoal. As importâncias consideradas correspondem à aplicação da tabela em vigor;

Despesas correntes e transferências correntes. As despesas correntes e as transferências correntes foram calculadas tendo em conta os valores comparativos de anos anteriores de gastos gerais da Freguesia em conjugação com o planeamento das atividades para 2026;

Despesas de capital e investimento. As despesas de capital e investimento foram calculadas tendo em conta o plano plurianual de investimentos para 2026.



FREGUESIA DA PRAIA DO ALMOXARIFE

512070415

Estrada Nova

9900-451 Praia do Almocharife

Caraterização da Entidade

1. Identificação da Entidade

Nome	Freguesia da Praia do Almocharife
Nº Identificação Fiscal	512070415
Morada	Estrada Nova
Telefone/Fax	292 949 255
Número de Eleitores	Até 10.000
Número de Habitantes	0 (2021 INE)
Código da Atividade Económica	84113 - Administração Local

2. Identificação dos Membros do Órgão Executivo

Presidente	218266375 - Mara de Fátima Soares Dias	01/01/2026 - 31/12/2026
Secretário	216399106 - Paula Cristina Silveira Pereira	01/01/2026 - 31/12/2026
Tesoureiro	234576030 - André Gonçalves Ribeiro	01/01/2026 - 31/12/2026

3. Identificação dos Membros do Órgão Deliberativo

Presidente da Assembleia	250967383 - Dário Filipe Melo Silveira	01/01/2026 - 31/12/2026
---------------------------------	--	-------------------------

4. Organização Contabilística

Regime Financeiro	Esta Junta de Freguesia regula-se pela lei das Finanças Locais. Lei nº 73/2013 de 3 de Setembro
Regime Jurídico de Funcionamento	Lei do Regime Jurídico de Funcionamento - Lei 169/99 de 18 de Setembro com as alterações introduzidas pela lei 5-A/2002 de 11 de Janeiro e pela lei 75/2013 de 12 de Setembro
Software	GESAutarquia - Software de Gestão Autárquica - Regime Simplificado
Outras Informações	

5. Documentos Previsionais

Aprovação Órgão Executivo

Aprovação Órgão Deliberativo

6. Outras Informações Consideradas Revelante



FREGUESIA DA PRAIA DO ALMOXARIFE

512070415

Estrada Nova

9900-451 Praia do Almoхарife

Introdução ao Orçamento

2026

RECEITAS	VALOR
Correntes	106.335,28 €
Capital	55.264,72 €
Não Efetiva	0,00 €
Total	161.600,00 €

DESPESAS	VALOR
Correntes	59.850,18 €
Capital	101.749,82 €
Não Efetiva	0,00 €
Total	161.600,00 €



FREGUESIA DA PRAIA DO ALMOJARIFE

512070415

Estrada Nova

9900-451 Praia do Almojarife

Resumo Orçamento Inicial de Receita

2026

RECEITAS CORRENTES

Class. Econ.	Descrição	Valor	%
01	Impostos directos	1.000,00 €	0,62 %
04	Taxas, multas e outras penalidades	319,00 €	0,20 %
06	Transferências correntes	104.770,72 €	64,83 %
07	Venda de bens e serviços correntes	100,00 €	0,06 %
08	Outras receitas correntes	145,56 €	0,09 %
TOTAL RECEITAS CORRENTES		106.335,28 €	65,80 %

RECEITAS CAPITAL

Class. Econ.	Descrição	Valor	%
09	Venda de bens de investimento	770,80 €	0,48 %
10	Transferências de capital	54.493,92 €	33,72 %
TOTAL RECEITAS CAPITAL		55.264,72 €	34,20 %

RECEITAS NÃO EFETIVAS

Class. Econ.	Descrição	Valor	%
TOTAL RECEITAS NÃO EFETIVAS		0,00 €	0,00 %

RECEITA

TOTAL ORÇAMENTO RECEITA		161.600,00 €	100,00 %
--------------------------------	--	---------------------	-----------------

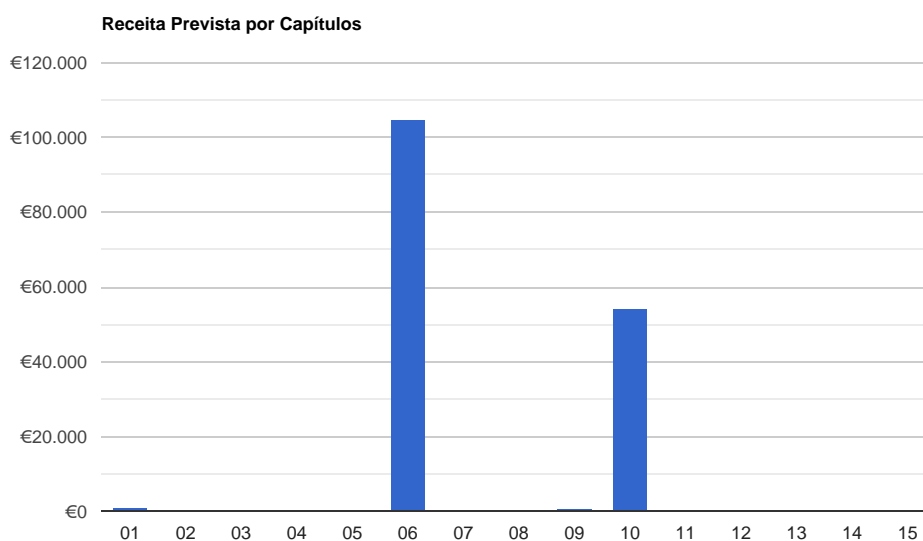

**FREGUESIA DA PRAIA DO ALMOXARIFE**

512070415

Estrada Nova

9900-451 Praia do Almocharife

Orçamento Inicial de Receita

2026

Class. Econ.	Descrição	Valor	Capítulo
RECEITAS CORRENTES			
01	Impostos directos	1.000,00 €	-
0102	Outros	1.000,00 €	-
010202	Imposto municipal sobre imóveis	1.000,00 €	-
Total Rubrica 01			1.000,00 €
04	Taxas, multas e outras penalidades	319,00 €	-
0401	Taxas	319,00 €	-
040123	Taxas específicas das autarquias locais	319,00 €	-
04012304	Animais	100,00 €	-
04012399	Outras taxas específicas das autarquias locais	219,00 €	-
0401239999	Outras	219,00 €	-
Total Rubrica 04			319,00 €
06	Transferências correntes	104.770,72 €	-
0603	Administração central	91.088,00 €	-
060301	Estado	91.088,00 €	-
06030104	Fundo de Financiamento das Freguesias	30.315,00 €	-
06030105	Artigo 38.º, n.º 8 da Lei 73/2013	49.923,00 €	-
06030199	Outras	10.850,00 €	-
0603019901	Transf DGAL Meio Tempo	10.850,00 €	-
0604	Administração regional	10.406,00 €	-
060401	Região Autónoma dos Açores	10.406,00 €	-
06040101	Conservação e limpeza ribeiras	10.206,00 €	-
06040102	Conservação de Sedes	100,00 €	-
06040103	Equipamento Informático	100,00 €	-
0605	Administração local	3.276,72 €	-
060502	Região Autónoma dos Açores	3.276,72 €	-
06050201	Municípios	2.500,00 €	-
0605020102	M. da Horta - Projecto "Faial - Cultura"	2.000,00 €	-
0605020103	M. da Horta - Projecto "Faial - Social"	500,00 €	-
06050299	Outros	776,72 €	-
0605029901	Recuperação Poço das Asas	453,56 €	-
0605029902	Novos Stores	323,16 €	-
Total Rubrica 06			104.770,72 €
07	Venda de bens e serviços correntes	100,00 €	-
0702	Serviços	100,00 €	-

**FREGUESIA DA PRAIA DO ALMOXARIFE**

512070415

Estrada Nova

9900-451 Praia do Almocharife

Orçamento Inicial de Receita

2026

TRANSPORTADO: 106.089,72 €

Class. Econ.	Descrição	Valor	Capítulo
070209	Serviços específicos das autarquias	100,00 €	-
07020905	Cemitérios	100,00 €	-
Total Rubrica 07			100,00 €
08	Outras receitas correntes	145,56 €	-
0801	Outras	145,56 €	-
080199	Outras	145,56 €	-
08019999	Diversas	145,56 €	-
0801999901	Outras receitas não previstas	145,56 €	-
Total Rubrica 08			145,56 €
RECEITAS DE CAPITAL			
09	Venda de bens de investimento	770,80 €	-
0901	Terrenos	770,80 €	-
090110	Famílias	770,80 €	-
09011001	Venda de Sepulturas	770,80 €	-
Total Rubrica 09			770,80 €
10	Transferências de capital	54.493,92 €	-
1005	Administração local	54.493,92 €	-
100502	Região Autónoma dos Açores	54.493,92 €	-
10050201	Municípios	54.493,92 €	-
1005020101	M. da Horta - Conservação de Vias	16.697,80 €	-
1005020102	M. da Horta - Alargamento das vias e construção de muros	7.552,50 €	-
1005020103	M. da Horta - Conservação de equipamentos	5.179,59 €	-
1005020104	M. da Horta - "Faial ecológico"	10.321,78 €	-
1005020106	M. da Horta - Zonas balneares e de lazer	14.742,25 €	-
Total Rubrica 10			54.493,92 €
RECEITA NÃO EFETIVA			
Total Rubrica			0,00 €



FREGUESIA DA PRAIA DO ALMOXARIFE

512070415

Estrada Nova

9900-451 Praia do Almocharife

Orçamento Inicial de Receita

2026

Resumo do Orçamento de Receita

Receitas Correntes	106.335,28 €
Receitas de Capital	55.264,72 €
Receitas não Efetivas	0,00 €
TOTAL (EUR)	161.600,00 €

**FREGUESIA DA PRAIA DO ALMOJARIFE**

512070415

Estrada Nova

9900-451 Praia do Almojarife

Orçamento Inicial de Receita - SNCAP

2026

Rubrica	Receitas	Valor	Capítulo
RECEITAS CORRENTES			
R1	Receita fiscal	1.000,00 €	-
R1.1	Impostos diretos	1.000,00 €	-
Total Rubrica R1			1.000,00 €
R3	Taxas, multas e outras penalidades	319,00 €	-
Total Rubrica R3			319,00 €
R5	Transferências e subsídios correntes	104.770,72 €	-
R5.1	Transferências correntes	104.770,72 €	-
R5.1.1	Administrações Públicas	104.770,72 €	-
R5.1.1.1	Administração Central - Estado Português	91.088,00 €	-
R5.1.1.4	Administração Regional	10.406,00 €	-
R5.1.1.5	Administração Local	3.276,72 €	-
Total Rubrica R5			104.770,72 €
R6	Venda de bens e serviços	100,00 €	-
Total Rubrica R6			100,00 €
R7	Outras receitas correntes	145,56 €	-
Total Rubrica R7			145,56 €
RECEITAS DE CAPITAL			
R8	Venda de bens de investimento	770,80 €	-
Total Rubrica R8			770,80 €
R9	Transferências e subsídios de capital	54.493,92 €	-
R9.1	Transferências de capital	54.493,92 €	-
R9.1.1	Administrações Públicas	54.493,92 €	-
R9.1.1.5	Administração Local	54.493,92 €	-
Total Rubrica R9			54.493,92 €



FREGUESIA DA PRAIA DO ALMOXARIFE

512070415

Estrada Nova

9900-451 Praia do Almoхарife

Orçamento Inicial de Receita - SNCAP

2026

Resumo do Orçamento de Receitas

Receitas Correntes	106.335,28 €
Receitas Capitais	55.264,72 €
Receitas não Efetivas	0,00 €
TOTAL (EUR)	161.600,00 €



FREGUESIA DA PRAIA DO ALMOJARIFE

512070415

Estrada Nova

9900-451 Praia do Almojarife

Resumo Orçamento Inicial de Despesa

2026

DESPESAS CORRENTES

Class. Econ.	Descrição	Valor	%
01	Despesas com o pessoal	43.470,00 €	26,90 %
02	Aquisição de bens e serviços	12.853,34 €	7,95 %
04	Transferências correntes	500,00 €	0,31 %
06	Outras despesas correntes	3.026,84 €	1,87 %
TOTAL DESPESAS CORRENTES		59.850,18 €	37,04 %

DESPESAS CAPITAL

Class. Econ.	Descrição	Valor	%
07	Aquisição de bens de capital	101.749,82 €	62,96 %
TOTAL DESPESAS CAPITAL		101.749,82 €	62,96 %

DESPESA

TOTAL ORÇAMENTO DESPESA		161.600,00 €	100,00 %
--------------------------------	--	---------------------	-----------------

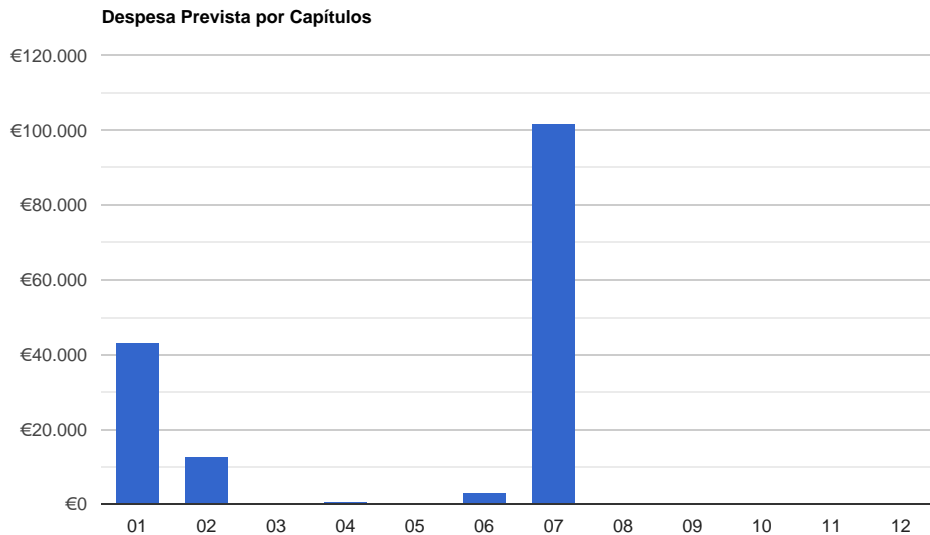



FREGUESIA DA PRAIA DO ALMOXARIFE

512070415
Estrada Nova
9900-451 Praia do Almoхарife

Resumo Despesa - Orgânicas
2026

Unidade Orgânica	Classificação Económica											
	01	02	03	04	05	06	07	08	09	10	11	Total
	Despesas com o pessoal	Aquisição de bens e serviços	Juros e outros encargos	Transferências correntes	Subsídios	Outras despesas correntes	Aquisição de bens de capital	Transferências de capital	Activos financeiros	Passivos financeiros	Outras despesas de capital	
01 - Administração Local	43.470,00 €	12.853,34 €	0,00 €	500,00 €	0,00 €	3.026,84 €	101.749,82 €	0,00 €	0,00 €	0,00 €	0,00 €	161.600,00 €
Total	43.470,00 €	12.853,34 €	0,00 €	500,00 €	0,00 €	3.026,84 €	101.749,82 €	0,00 €	0,00 €	0,00 €	0,00 €	161.600,00 €

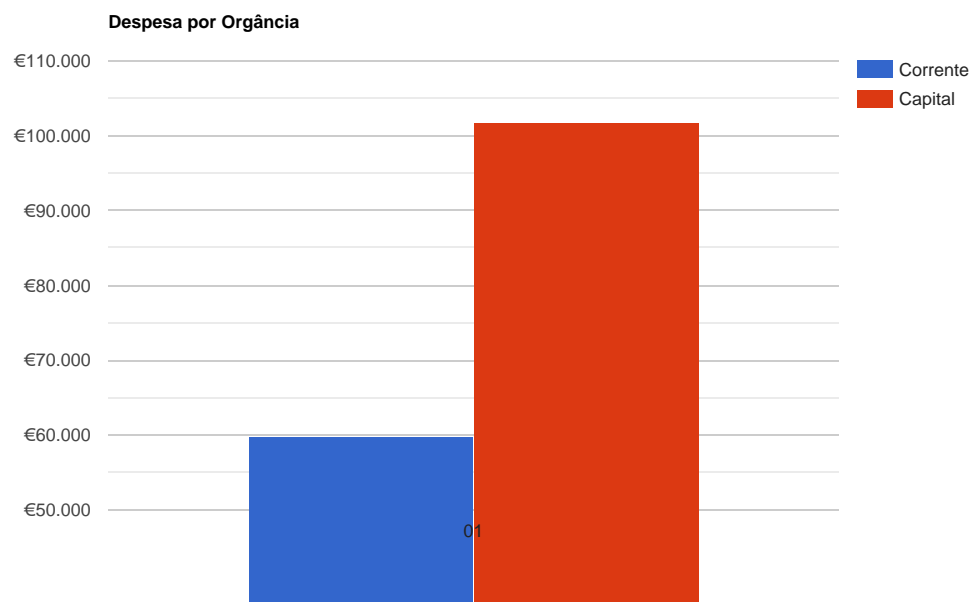

**FREGUESIA DA PRAIA DO ALMOJARIFE**

512070415

Estrada Nova

9900-451 Praia do Almojarife

Orçamento Inicial de Despesa

2026

Class. Econ.	Descrição	Valor	Capítulo
DESPESAS CORRENTES			
01	Despesas com o pessoal	43.470,00 €	-
0101	Remunerações certas e permanentes	32.800,00 €	-
010101	Titulares de órgãos de soberania e membros de órgãos autárquicos	14.000,00 €	-
010104	Pessoal dos quadros - Regime de contrato individual de trabalho	10.000,00 €	-
01010401	Pessoal em funções	10.000,00 €	-
010109	Pessoal em qualquer outra situação	500,00 €	-
010111	Representação	2.000,00 €	-
010112	Suplementos e prémios	930,00 €	-
01011201	Remuneração Complementar	930,00 €	-
010113	Subsidio de refeição	2.430,00 €	-
010114	Subsídio de férias e de Natal	2.940,00 €	-
01011401	Sub. Férias/Natal - Trabalhadora Administrativa	1.640,00 €	-
01011403	Sub. Férias/Natal - Meio Tempo	1.300,00 €	-
0102	Abonos variáveis ou eventuais	1.550,00 €	-
010205	Abono para falhas	1.050,00 €	-
010213	Outros suplementos e prémios	500,00 €	-
01021303	Senhas de Presença	500,00 €	-
0103	Segurança social	9.120,00 €	-
010305	Contribuições para a segurança social	9.000,00 €	-
01030502	Segurança social do pessoal em regime de contrato de trabalho em funções públicas (RCTFP)	9.000,00 €	-
0103050202	Segurança social - Regime geral	9.000,00 €	-
010309	Seguros	120,00 €	-
01030901	Seguros de acidentes no trabalho e doenças profissionais	120,00 €	-
Total Rubrica 01			43.470,00 €
02	Aquisição de bens e serviços	12.853,34 €	-
0201	Aquisição de bens	1.180,00 €	-
020101	Matérias-primas e subsidiárias	25,00 €	-
020104	Limpeza e higiene	20,00 €	-
02010401	Produtos de Limpeza para Sede da Freguesia	20,00 €	-
020108	Material de escritório	50,00 €	-
020114	Outro material - Peças	25,00 €	-
020115	Prémios, condecorações e ofertas	1.000,00 €	-
020117	Ferramentas e utensílios	20,00 €	-
020119	Artigos honoríficos e de decoração	20,00 €	-
020121	Outros bens	20,00 €	-

**FREGUESIA DA PRAIA DO ALMOJARIFE**

512070415

Estrada Nova

9900-451 Praia do Almojarife

Orçamento Inicial de Despesa

2026

TRANSPORTADO: 44.650,00 €

Class. Econ.	Descrição	Valor	Capítulo
0202	Aquisição de serviços	11.673,34 €	-
020201	Encargos das instalações	1.010,00 €	-
020203	Conservação de bens	5.279,59 €	-
02020301	Conservação de equipamentos	5.179,59 €	-
02020302	Outras conservações de bens	100,00 €	-
020209	Comunicações	1.060,00 €	-
020210	Transportes	25,00 €	-
020211	Representação dos serviços	100,00 €	-
020212	Seguros	250,00 €	-
020214	Estudos, pareceres, projectos e consultadoria	1.700,00 €	-
020217	Publicidade	250,00 €	-
020219	Assistência técnica	25,00 €	-
02021901	Assistência técnica ao Software de Gestão	25,00 €	-
020220	Outros trabalhos especializados	1.623,75 €	-
02022001	Inumações	550,00 €	-
02022002	Inspeção Periódica da viatura da Junta	40,00 €	-
02022003	Montagem e colocação de Decoração de Natal	25,00 €	-
02022004	Outros serviços não previstos	1.008,75 €	-
020225	Outros serviços	350,00 €	-
02022501	Quotas	350,00 €	-
Total Rubrica 02			12.853,34 €
04	Transferências correntes	500,00 €	-
0407	Instituições sem fins lucrativos	500,00 €	-
040701	Instituições sem fins lucrativos	500,00 €	-
Total Rubrica 04			500,00 €
06	Outras despesas correntes	3.026,84 €	-
0602	Diversas	3.026,84 €	-
060203	Outras	3.026,84 €	-
06020304	Serviços bancários	50,00 €	-
06020305	Outras	2.976,84 €	-
0602030501	Faial Cultural	2.000,00 €	-
0602030502	Faial Social	500,00 €	-
0602030503	Outras despesas correntes	476,84 €	-
Total Rubrica 06			3.026,84 €

DESPESAS DE CAPITAL

**FREGUESIA DA PRAIA DO ALMOXARIFE**

512070415

Estrada Nova

9900-451 Praia do Almoхарife

Orçamento Inicial de Despesa

2026

TRANSPORTADO: 59.850,18 €

Class. Econ.	Descrição	Valor	Capítulo
07	Aquisição de bens de capital	101.749,82 €	-
0701	Investimentos	101.749,82 €	-
070103	Edifícios	323,16 €	-
07010301	Instalações de serviços	323,16 €	-
0701030101	Novos Stores	323,16 €	-
070104	Construções diversas	89.404,88 €	-
07010401	Viadutos, arruamentos e obras complementares	73.709,07 €	-
07010405	Parques e jardins	15.195,81 €	-
07010412	Cemitérios	500,00 €	-
070107	Equipamento de informática	500,00 €	-
070108	Software informático	100,00 €	-
070109	Equipamento administrativo	100,00 €	-
070111	Ferramentas e utensílios	1.000,00 €	-
070115	Outros investimentos	10.321,78 €	-
Total Rubrica 07			101.749,82 €

Resumo do Orçamento de Despesa

Despesas Correntes	59.850,18 €
Despesas de Capital	101.749,82 €
Despesas não Efetivas	0,00 €
TOTAL (EUR)	161.600,00 €



FREGUESIA DA PRAIA DO ALMOXARIFE

512070415

Estrada Nova
9900-451 Praia do Almocharife

Orçamento Inicial de Despesa / PPI
2026

Orçamento		PPI		
Classificação Económica	Valor	Projeto	Valor	Total
0701030101 - Novos Stores	323,16 €	2026/2 - Novos Stores	323,16 €	323,16 €
		2023/3 - Alargamento das vias e construção de muros	7.552,50 €	
07010401 - Viadutos, arruamentos e obras complementares	73.709,07 €	2023/2 - Conservação de vias	16.697,80 €	73.709,07 €
		2023/1 - Limpeza de Ribeiras	10.206,00 €	
		2023/4 - Viadutos, arruamentos e obras complementares	39.252,77 €	
07010405 - Parques e jardins	15.195,81 €	2026/1 - Recuperação do Poço das Asas	453,56 €	15.195,81 €
		2023/5 - Zona Balnear e de Lazer	14.742,25 €	
07010412 - Cemitérios	500,00 €	2023/6 - Cemitérios	500,00 €	500,00 €
070107 - Equipamento de informática	500,00 €	2023/7 - Equipamento de informática	500,00 €	500,00 €
070108 - Software informático	100,00 €	2023/8 - Software informático	100,00 €	100,00 €
070109 - Equipamento administrativo	100,00 €	2023/9 - Equipamento administrativo	100,00 €	100,00 €
070111 - Ferramentas e utensílios	1.000,00 €	2023/10 - Ferramentas e utensílios	1.000,00 €	1.000,00 €
070115 - Outros investimentos	10.321,78 €	2023/11 - Faial Ecológico	10.321,78 €	10.321,78 €

**FREGUESIA DA PRAIA DO ALMOXARIFE**

512070415

Estrada Nova

9900-451 Praia do Almocharife

Orçamento Inicial de Despesa - SNCAP

2026

Rubrica	Despesas	Valor	Capítulo
DESPESAS CORRENTES			
D1	Despesas com o pessoal	43.470,00 €	-
D1.1	Remunerações Certas e Permanentes	32.800,00 €	-
D1.2	Abonos Variáveis ou Eventuais	1.550,00 €	-
D1.3	Segurança social	9.120,00 €	-
Total Rubrica D1			43.470,00 €
D2	Aquisição de bens e serviços	12.853,34 €	-
Total Rubrica D2			12.853,34 €
D4	Transferências e subsídios correntes	500,00 €	-
D4.1	Transferências correntes	500,00 €	-
D4.1.2	Entidades do setor não lucrativo	500,00 €	-
Total Rubrica D4			500,00 €
D5	Outras despesas correntes	3.026,84 €	-
Total Rubrica D5			3.026,84 €
DESPESAS DE CAPITAL			
D6	Aquisição de bens de capital	101.749,82 €	-
Total Rubrica D6			101.749,82 €

Resumo do Orçamento de Despesas

Despesas Correntes	59.850,18 €
Despesas de Capital	101.749,82 €
Despesa não efetiva	0,00 €
TOTAL (EUR)	161.600,00 €



FREGUESIA DA PRAIA DO ALMOXARIFE

512070415

Estrada Nova

9900-451 Praia do Almocharife

Orçamento Plurianual

2026

Rubrica	Designação	Orçamento 2026			Plano orçamental plurianual			
		Períodos anteriores	Período	Soma	2027	2028	2029	2030
	Receita corrente	0,00 €	106.335,28 €	106.335,28 €	0,00 €	0,00 €	0,00 €	0,00 €
R1	Receita fiscal	0,00 €	1.000,00 €	1.000,00 €	0,00 €	0,00 €	0,00 €	0,00 €
R1.1	Impostos diretos	0,00 €	1.000,00 €	1.000,00 €	0,00 €	0,00 €	0,00 €	0,00 €
R1.2	Impostos indiretos	0,00 €	0,00 €	0,00 €	0,00 €	0,00 €	0,00 €	0,00 €
R2	Contribuições para sistemas de proteção social e subsistemas de saúde	0,00 €	0,00 €	0,00 €	0,00 €	0,00 €	0,00 €	0,00 €
R3	Taxas, multas e outras penalidades	0,00 €	319,00 €	319,00 €	0,00 €	0,00 €	0,00 €	0,00 €
R4	Rendimentos de propriedade	0,00 €	0,00 €	0,00 €	0,00 €	0,00 €	0,00 €	0,00 €
R5	Transferências e subsídios correntes	0,00 €	104.770,72 €	104.770,72 €	0,00 €	0,00 €	0,00 €	0,00 €
R5.1	Transferências correntes	0,00 €	104.770,72 €	104.770,72 €	0,00 €	0,00 €	0,00 €	0,00 €
R5.1.1	Administrações Públicas	0,00 €	104.770,72 €	104.770,72 €	0,00 €	0,00 €	0,00 €	0,00 €
R5.1.1.1	Administração Central - Estado Português	0,00 €	91.088,00 €	91.088,00 €	0,00 €	0,00 €	0,00 €	0,00 €
R5.1.1.2	Administração Central - Outras entidades	0,00 €	0,00 €	0,00 €	0,00 €	0,00 €	0,00 €	0,00 €
R5.1.1.3	Segurança Social	0,00 €	0,00 €	0,00 €	0,00 €	0,00 €	0,00 €	0,00 €
R5.1.1.4	Administração Regional	0,00 €	10.406,00 €	10.406,00 €	0,00 €	0,00 €	0,00 €	0,00 €
R5.1.1.5	Administração Local	0,00 €	3.276,72 €	3.276,72 €	0,00 €	0,00 €	0,00 €	0,00 €
R5.1.2	Exterior - U E	0,00 €	0,00 €	0,00 €	0,00 €	0,00 €	0,00 €	0,00 €
R5.1.3	Outras	0,00 €	0,00 €	0,00 €	0,00 €	0,00 €	0,00 €	0,00 €
R5.2	Subsídios correntes	0,00 €	0,00 €	0,00 €	0,00 €	0,00 €	0,00 €	0,00 €
R6	Venda de bens e serviços	0,00 €	100,00 €	100,00 €	0,00 €	0,00 €	0,00 €	0,00 €
R7	Outras receitas correntes	0,00 €	145,56 €	145,56 €	0,00 €	0,00 €	0,00 €	0,00 €
	Receita de capital	0,00 €	55.264,72 €	55.264,72 €	0,00 €	0,00 €	0,00 €	0,00 €
R8	Venda de bens de investimento	0,00 €	770,80 €	770,80 €	0,00 €	0,00 €	0,00 €	0,00 €
R9	Transferências e subsídios de capital	0,00 €	54.493,92 €	54.493,92 €	0,00 €	0,00 €	0,00 €	0,00 €
R9.1	Transferências de capital	0,00 €	54.493,92 €	54.493,92 €	0,00 €	0,00 €	0,00 €	0,00 €
R9.1.1	Administrações Públicas	0,00 €	54.493,92 €	54.493,92 €	0,00 €	0,00 €	0,00 €	0,00 €
R9.1.1.1	Administração Central - Estado Português	0,00 €	0,00 €	0,00 €	0,00 €	0,00 €	0,00 €	0,00 €
R9.1.1.2	Administração Central - Outras entidades	0,00 €	0,00 €	0,00 €	0,00 €	0,00 €	0,00 €	0,00 €
R9.1.1.3	Segurança Social	0,00 €	0,00 €	0,00 €	0,00 €	0,00 €	0,00 €	0,00 €
R9.1.1.4	Administração Regional	0,00 €	0,00 €	0,00 €	0,00 €	0,00 €	0,00 €	0,00 €
R9.1.1.5	Administração Local	0,00 €	54.493,92 €	54.493,92 €	0,00 €	0,00 €	0,00 €	0,00 €
R9.1.2	Exterior - U E	0,00 €	0,00 €	0,00 €	0,00 €	0,00 €	0,00 €	0,00 €
R9.1.3	Outras	0,00 €	0,00 €	0,00 €	0,00 €	0,00 €	0,00 €	0,00 €
R10	Outras receitas de capital	0,00 €	0,00 €	0,00 €	0,00 €	0,00 €	0,00 €	0,00 €
R11	Reposição não abatidas aos pagamentos	0,00 €	0,00 €	0,00 €	0,00 €	0,00 €	0,00 €	0,00 €
	Receita efetiva [1]	0,00 €	161.600,00 €	161.600,00 €	0,00 €	0,00 €	0,00 €	0,00 €
	Receita não efetiva [2]	0,00 €	0,00 €	0,00 €	0,00 €	0,00 €	0,00 €	0,00 €
R12	Receita com ativos financeiros	0,00 €	0,00 €	0,00 €	0,00 €	0,00 €	0,00 €	0,00 €
R13	Receita com passivos financeiros	0,00 €	0,00 €	0,00 €	0,00 €	0,00 €	0,00 €	0,00 €
	Receita de capital	0,00 €	55.264,72 €	55.264,72 €	0,00 €	0,00 €	0,00 €	0,00 €
R9.2	Subsídios de capital	0,00 €	0,00 €	0,00 €	0,00 €	0,00 €	0,00 €	0,00 €
	Receita total [3]=[1]+[2]	0,00 €	161.600,00 €	161.600,00 €	0,00 €	0,00 €	0,00 €	0,00 €



FREGUESIA DA PRAIA DO ALMOXARIFE

512070415

Estrada Nova

9900-451 Praia do Almocharife

Orçamento Plurianual

2026

Rubrica	Designação	Orçamento 2026			Plano orçamental plurianual			
		Períodos anteriores	Período	Soma	2027	2028	2029	2030
	Despesa Corrente	0,00 €	59.850,18 €	59.850,18 €	0,00 €	0,00 €	0,00 €	0,00 €
D1	Despesas com o pessoal	0,00 €	43.470,00 €	43.470,00 €	0,00 €	0,00 €	0,00 €	0,00 €
D1.1	Remunerações Certas e Permanentes	0,00 €	32.800,00 €	32.800,00 €	0,00 €	0,00 €	0,00 €	0,00 €
D1.2	Abonos Variáveis ou Eventuais	0,00 €	1.550,00 €	1.550,00 €	0,00 €	0,00 €	0,00 €	0,00 €
D1.3	Segurança social	0,00 €	9.120,00 €	9.120,00 €	0,00 €	0,00 €	0,00 €	0,00 €
D2	Aquisição de bens e serviços	0,00 €	12.853,34 €	12.853,34 €	0,00 €	0,00 €	0,00 €	0,00 €
D3	Juros e outros encargos	0,00 €	0,00 €	0,00 €	0,00 €	0,00 €	0,00 €	0,00 €
D4	Transferências e subsídios correntes	0,00 €	500,00 €	500,00 €	0,00 €	0,00 €	0,00 €	0,00 €
D4.1	Transferências correntes	0,00 €	500,00 €	500,00 €	0,00 €	0,00 €	0,00 €	0,00 €
D4.1.1	Administrações Públicas	0,00 €	0,00 €	0,00 €	0,00 €	0,00 €	0,00 €	0,00 €
D4.1.1.1	Administração Central - Estado Português	0,00 €	0,00 €	0,00 €	0,00 €	0,00 €	0,00 €	0,00 €
D4.1.1.2	Administração Central - Outras entidades	0,00 €	0,00 €	0,00 €	0,00 €	0,00 €	0,00 €	0,00 €
D4.1.1.3	Segurança Social	0,00 €	0,00 €	0,00 €	0,00 €	0,00 €	0,00 €	0,00 €
D4.1.1.4	Administração Regional	0,00 €	0,00 €	0,00 €	0,00 €	0,00 €	0,00 €	0,00 €
D4.1.1.5	Administração Local	0,00 €	0,00 €	0,00 €	0,00 €	0,00 €	0,00 €	0,00 €
D4.1.2	Entidades do setor não lucrativo	0,00 €	500,00 €	500,00 €	0,00 €	0,00 €	0,00 €	0,00 €
D4.1.3	Famílias	0,00 €	0,00 €	0,00 €	0,00 €	0,00 €	0,00 €	0,00 €
D4.1.4	Outras	0,00 €	0,00 €	0,00 €	0,00 €	0,00 €	0,00 €	0,00 €
D4.2	Subsídios correntes	0,00 €	0,00 €	0,00 €	0,00 €	0,00 €	0,00 €	0,00 €
D5	Outras despesas correntes	0,00 €	3.026,84 €	3.026,84 €	0,00 €	0,00 €	0,00 €	0,00 €
	Despesa de capital	0,00 €	101.749,82 €	101.749,82 €	0,00 €	0,00 €	0,00 €	0,00 €
D6	Aquisição de bens de capital	0,00 €	101.749,82 €	101.749,82 €	0,00 €	0,00 €	0,00 €	0,00 €
D7	Transferência e subsídios de capital	0,00 €	0,00 €	0,00 €	0,00 €	0,00 €	0,00 €	0,00 €
D7.1	Transferências de capital	0,00 €	0,00 €	0,00 €	0,00 €	0,00 €	0,00 €	0,00 €
D7.1.1	Administrações Públicas	0,00 €	0,00 €	0,00 €	0,00 €	0,00 €	0,00 €	0,00 €
D7.1.1.1	Administração Central - Estado Português	0,00 €	0,00 €	0,00 €	0,00 €	0,00 €	0,00 €	0,00 €
D7.1.1.2	Administração Central - Outras entidades	0,00 €	0,00 €	0,00 €	0,00 €	0,00 €	0,00 €	0,00 €
D7.1.1.3	Segurança Social	0,00 €	0,00 €	0,00 €	0,00 €	0,00 €	0,00 €	0,00 €
D7.1.1.4	Administração Regional	0,00 €	0,00 €	0,00 €	0,00 €	0,00 €	0,00 €	0,00 €
D7.1.1.5	Administração Local	0,00 €	0,00 €	0,00 €	0,00 €	0,00 €	0,00 €	0,00 €
D7.1.2	Entidades do setor não lucrativo	0,00 €	0,00 €	0,00 €	0,00 €	0,00 €	0,00 €	0,00 €
D7.1.3	Famílias	0,00 €	0,00 €	0,00 €	0,00 €	0,00 €	0,00 €	0,00 €
D7.1.4	Outras	0,00 €	0,00 €	0,00 €	0,00 €	0,00 €	0,00 €	0,00 €
D8	Outras despesas de capital	0,00 €	0,00 €	0,00 €	0,00 €	0,00 €	0,00 €	0,00 €
	Despesa efetiva [4]	0,00 €	161.600,00 €	161.600,00 €	0,00 €	0,00 €	0,00 €	0,00 €
	Despesa não efetiva [5]	0,00 €	0,00 €	0,00 €	0,00 €	0,00 €	0,00 €	0,00 €
D9	Despesa com ativos financeiros	0,00 €	0,00 €	0,00 €	0,00 €	0,00 €	0,00 €	0,00 €
D10	Despesa com passivos financeiros	0,00 €	0,00 €	0,00 €	0,00 €	0,00 €	0,00 €	0,00 €
	Despesa de capital	0,00 €	101.749,82 €	101.749,82 €	0,00 €	0,00 €	0,00 €	0,00 €
D7.2	Subsídios de capital	0,00 €	0,00 €	0,00 €	0,00 €	0,00 €	0,00 €	0,00 €



FREGUESIA DA PRAIA DO ALMOXARIFE

512070415

Estrada Nova
9900-451 Praia do Almocharife

Orçamento Plurianual
2026

Rubrica	Designação	Orçamento 2026			Plano orçamental plurianual			
		Períodos anteriores	Período	Soma	2027	2028	2029	2030
	Despesa total [6]=[4]+[5]	0,00 €	161.600,00 €	161.600,00 €	0,00 €	0,00 €	0,00 €	0,00 €
	Saldo total [3] - [6]	0,00 €	0,00 €	0,00 €	0,00 €	0,00 €	0,00 €	0,00 €
	Saldo global [1] - [4]	0,00 €	0,00 €	0,00 €	0,00 €	0,00 €	0,00 €	0,00 €
	Despesa primária	0,00 €	161.600,00 €	161.600,00 €	0,00 €	0,00 €	0,00 €	0,00 €
	Saldo corrente	0,00 €	46.485,10 €	46.485,10 €	0,00 €	0,00 €	0,00 €	0,00 €
	Saldo de capital	0,00 €	-46.485,10 €	-46.485,10 €	0,00 €	0,00 €	0,00 €	0,00 €
	Saldo primário	0,00 €	0,00 €	0,00 €	0,00 €	0,00 €	0,00 €	0,00 €



FREGUESIA DA PRAIA DO ALMOXARIFE

512070415
Estrada Nova
9900-451 Praia do Almocharife

Plano Plurianual de Investimentos Inicial
2026

Objetivo	Projeto	Designação	Rubrica Orçamental		Forma Realização	Fonte de Financiamento				Datas		Fase de Execução	Pagamentos							Total Não Definido	Total Previsto					
			Orgânica	Económica		RG	RP	UE	EMPR	Início	Fim		Realizado em períodos anteriores	Estimativa de realização do período 2025	Períodos seguintes											
															2026	2027	2028	2029	2030			Outros				
111	2023/1	Limpeza de Ribeiras	01	07010401	A	0,00 %	100,00 %	0,00 %	0,00 %	01/01/2026	31/12/2026	0	18.281,04 €	0,00 €	10.206,00 €	0,00 €	0,00 €	0,00 €	0,00 €	0,00 €	0,00 €	0,00 €	0,00 €	28.487,04 €		
111	2023/2	Conservação de vias	01	07010401	A	0,00 %	100,00 %	0,00 %	0,00 %	01/01/2026	31/12/2026	0	48.967,80 €	0,00 €	16.697,80 €	0,00 €	0,00 €	0,00 €	0,00 €	0,00 €	0,00 €	0,00 €	0,00 €	65.665,60 €		
111	2023/3	Alargamento das vias e construção de muros	01	07010401	E	0,00 %	100,00 %	0,00 %	0,00 %	01/01/2026	31/12/2026	0	1.646,00 €	0,00 €	7.552,50 €	0,00 €	0,00 €	0,00 €	0,00 €	0,00 €	0,00 €	0,00 €	0,00 €	9.198,50 €		
111	2023/4	Viadutos, arruamentos e obras complementares	01	07010401	E	0,00 %	100,00 %	0,00 %	0,00 %	01/01/2026	31/12/2026	0	30.115,24 €	0,00 €	39.252,77 €	0,00 €	0,00 €	0,00 €	0,00 €	0,00 €	0,00 €	0,00 €	0,00 €	0,00 €	69.368,01 €	
111	2023/5	Zona Balnear e de Lazer	01	07010405	E	0,00 %	100,00 %	0,00 %	0,00 %	01/01/2026	31/12/2026	0	6.296,38 €	0,00 €	14.742,25 €	0,00 €	0,00 €	0,00 €	0,00 €	0,00 €	0,00 €	0,00 €	0,00 €	0,00 €	21.038,63 €	
111	2023/6	Cemitérios	01	07010412	E	0,00 %	100,00 %	0,00 %	0,00 %	01/01/2026	31/12/2026	0	1.330,47 €	0,00 €	500,00 €	0,00 €	0,00 €	0,00 €	0,00 €	0,00 €	0,00 €	0,00 €	0,00 €	0,00 €	1.830,47 €	
111	2023/7	Equipamento de informática	01	070107	A	0,00 %	100,00 %	0,00 %	0,00 %	01/01/2026	31/12/2026	0	672,80 €	0,00 €	500,00 €	0,00 €	0,00 €	0,00 €	0,00 €	0,00 €	0,00 €	0,00 €	0,00 €	0,00 €	1.172,80 €	
111	2023/8	Software informático	01	070108	A	0,00 %	100,00 %	0,00 %	0,00 %	01/01/2026	31/12/2026	0	922,50 €	0,00 €	100,00 €	0,00 €	0,00 €	0,00 €	0,00 €	0,00 €	0,00 €	0,00 €	0,00 €	0,00 €	1.022,50 €	
111	2023/9	Equipamento administrativo	01	070109	A	0,00 %	100,00 %	0,00 %	0,00 %	01/01/2026	31/12/2026	0	0,00 €	0,00 €	100,00 €	0,00 €	0,00 €	0,00 €	0,00 €	0,00 €	0,00 €	0,00 €	0,00 €	0,00 €	100,00 €	
111	2023/10	Ferramentas e utensílios	01	070111	A	0,00 %	100,00 %	0,00 %	0,00 %	01/01/2026	31/12/2026	0	73,80 €	0,00 €	1.000,00 €	0,00 €	0,00 €	0,00 €	0,00 €	0,00 €	0,00 €	0,00 €	0,00 €	0,00 €	1.073,80 €	
111	2023/11	Faial Ecológico	01	070115	A	0,00 %	100,00 %	0,00 %	0,00 %	01/01/2026	31/12/2026	0	23.707,78 €	0,00 €	10.321,78 €	0,00 €	0,00 €	0,00 €	0,00 €	0,00 €	0,00 €	0,00 €	0,00 €	0,00 €	34.029,56 €	
111	2026/1	Recuperação do Poço das Asas	01	07010405	A	0,00 %	0,00 %	0,00 %	0,00 %	01/01/2026	31/12/2026	0	0,00 €	0,00 €	453,56 €	0,00 €	0,00 €	0,00 €	0,00 €	0,00 €	0,00 €	0,00 €	0,00 €	0,00 €	453,56 €	
111	2026/2	Novos Stores	01	0701030101	A	0,00 %	0,00 %	0,00 %	0,00 %	01/01/2026	31/12/2026	0	0,00 €	0,00 €	323,16 €	0,00 €	0,00 €	0,00 €	0,00 €	0,00 €	0,00 €	0,00 €	0,00 €	0,00 €	323,16 €	
Total Objetivo 111													132.013,81 €	0,00 €	101.749,82 €	0,00 €	0,00 €	0,00 €	0,00 €	0,00 €	0,00 €	0,00 €	0,00 €	233.763,63 €		
Total												132.013,81 €	0,00 €	101.749,82 €	0,00 €	0,00 €	0,00 €	0,00 €	0,00 €	0,00 €	0,00 €	0,00 €	0,00 €	0,00 €	0,00 €	233.763,63 €



FREGUESIA DA PRAIA DO ALMOXARIFE

512070415

Estrada Nova
9900-451 Praia do Almocharife

RH - Mapa de Pessoal
2026

Unid. Org.	Atribuições/Competências/Atividades	Área de Formação Académica ou Profissional	Carreira	Postos de trabalho			Observações		
				Tipo de Contrato	A Preencher	Preenchidos		Total	
01	1 - Realização e Orientação para Resultados 1 - ORIENTAÇÃO PARA O SERVIÇO PÚBLICO 2 - Orientação para o Serviço Público 2 - ORIENTAÇÃO PARA A COLABORAÇÃO 3 - Conhecimentos e Experiência 3- ORIENTAÇÃO PARA A MUDANÇA E INOVAÇÃO 4 - Organização e Método de Trabalho 4 - ORIENTAÇÃO PARA OS RESULTADOS 5 - Trabalho de Equipa e Cooperação 5 - ANÁLISE CRÍTICA E RESOLUÇÃO DE PROBLEMAS 6 - Coordenação 6 - GESTÃO DO CONHECIMENTO 7 - Relacionamento Interpessoal 7 - COMUNICAÇÃO 8 - Adaptação e Melhoria Contínua 8 - INICIATIVA 9 - Inovação e Qualidade 9 - NEGOCIAÇÃO E INFLUÊNCIA 10 - Otimização de Recursos 10 - ORGANIZAÇÃO, PLANEAMENTO E GESTÃO DE PROJETOS 11 - Iniciativa e Autonomia 11 - ORIENTAÇÃO PARA A INCLUSÃO 12 - Responsabilidade e Compromisso com o Serviço 12 - ORIENTAÇÃO PARA A PARTICIPAÇÃO 13 - Tolerância à Pressão e Contrariedades 13 - ORIENTAÇÃO PARA A SEGURANÇA 14 - Orientação para a Segurança 14 - TOMADA DE DECISÃO 15 - INTELIGÊNCIA EMOCIONAL 16 - COORDENAÇÃO DE EQUIPAS	12.º ano ou equivalente	Assistente operacional, operário, auxiliar	Tempo Indeterminado	0	1	1		
TOTAL FINAL						0	1	1	

Mapa Resumo dos postos de trabalho			
Carreira	A Preencher	Preenchidos	Total
Assistente operacional, operário, auxiliar	0	1	1
TOTAL FINAL	0	1	1



FREGUESIA DA PRAIA DO ALMOXARIFE

512070415
Estrada Nova
9900-451 Praia do Almocharife

Assinaturas de Aprovação
2026

ÓRGÃO EXECUTIVO,

Em ____ de ____ de ____

ÓRGÃO DELIBERATIVO,

Em ____ de ____ de ____

O CONTABILISTA PÚBLICO,

Em ____ de ____ de ____
